

Comfort S-R 100

LEVEL



STOP



NEW



DOTACIÓN DE SERIE



- 2 x 5.511.2315
cepillo PP Ø 483 mm - 19"



- 4.508.1196
Labio delantero boquilla L.1027 mm
Shore 40 Th. 3 mm
- 4.508.1195
Labio trasero boquilla L.1150 mm
Shore 33 Th. 4 mm



- 2x 4.508.2014
rojo bumper

Equipado con:

- Apto para mantenimiento y limpieza profunda de superficies medianas y grandes (hasta 7.400 m²) con una considerable reducción de los costes de limpieza • Gran capacidad del depósito de carga, lo que reduce el número de paradas. Sistema de recarga rápida
- Dispositivo antiespumante • Baterías de alto rendimiento que resultan en una alta eficiencia de trabajo. • Estabilidad incluso a plena carga. Hasta más de 130 kg max de presión sobre los cepillos • Cepillos autonivelantes • Tracción delantera independiente con radio de dirección reducido. Protección total de la rueda (S-R 100 Up) • Distribución de solución de limpieza por bomba (S-R 100 Up) • Fácil acceso a los componentes eléctricos • Sistema automático de elevación del plato de cepillos y de la escobilla de goma. Elevación automática de la escobilla de goma con marcha atrás • Dispositivo automático que detiene la salida de cepillos y agua detergente cuando la máquina está parada • Luz frontal (S-R 100 Up)
- **Batería de litio disponible bajo pedido**

	Comfort S-R 100	Comfort S-R 100 Up
código	8.575.1001	8.575.1101
alimentación	36V	36V
ancho de trabajo/boquilla	1000/1000 mm	1000/1000 mm
rendimiento horario máx.	6500 m ² /h	7400 m ² /h
capac. depósito agua limpia/químico	140 l/36.99 gal	140 l/36.99 gal
capac. depósito recuperación stop/total	150-180 l/39.6-47 gal	150-180 l/39.6-47 gal
tracción/potencia	rueda anterior/900 W	rueda anterior/1200 W
RPM/presión cepillo	150/75 kg max/165 lbs	150/130 kg max/286 lbs
potencia motor cepillo	2 x 700 W	2 x 700 W
pendiente máx superable dep. vacío/lleño	10%/8%	16%/14%
depresión/potencia motor aspiración	1734 mmH ₂ O/550W	1734 mmH ₂ O/550W
dimensiones minime/peso	180x103x150 cm/300 kg	180x103x150 cm/320 kg

OPCIONAL



Nuevo plato del cepillo de 1000 mm para una capacidad de trabajo mayor. Implementación de la función ECO MODE para cepillos y aspiración para reducir el consumo de energía y el ruido. Kit Acquastop para permitir la recarga del depósito de solución sin la presencia del operador. Fijación y liberación automática de cepillos. Posibilidad de utilizar baterías de Li-Ion. La bomba de distribución de la solución permite una distribución

óptima de la solución en relación con la velocidad. Los controles electrónicos permiten gestionar la bomba en función de las necesidades específicas de limpieza. Rueda motorizada de 1200W para un mayor rendimiento en términos de velocidad y capacidad de ascenso. Freno de estacionamiento para garantizar la seguridad necesaria en caso de pendientes pronunciadas. Control de presión en el plato cepillo hasta



130Kg. Protección frontal total con escalón. Luz delantera para una conducción segura en condiciones de poca visibilidad. La tapa del depósito de recuperación con cierre rápido permite una desinfección y limpieza del depósito rápidas y sencillas; el depósito basculante junto con una manguera de drenaje de gran tamaño permite el vaciado total del depósito y la eliminación de cualquier tipo de residuo sólido. El sistema anti-espuma protege el motor de aspiración,

así como el interruptor flotante electrónico que detiene la aspiración cuando el depósito está lleno. 70 kg de presión continua del cepillo con Sistema de auto-nivelación para eliminar eficaz y profundamente cualquier tipo de suciedad en cualquier tipo de suelo. Ruedas resistentes de poliuretano a prueba de aceite. Compartimento para batería 36V 300 Ah C5 que permite un tiempo de trabajo continuo de hasta 5 horas.



- 0.108.0083
Cargador baterías 36V 60A
230V/50-60Hz



- 0.107.0088
Cofre baterías Pb-ácido 36V
300Ah C5
- 0.107.0089
Cofre baterías GEL
36V 261Ah C5



- 4.508.1251 Labio
delantero de poliuretano
L.1027 TH. 3
- 4.508.1252 Labio trasero
de poliuretano L.1150 TH. 4



- 2x 5.511.2316
Cepillo tynex Ø 483 mm-19"
- 2x 5.511.2317
Cepillo PP Ø 483 mm-19"
- 2x 5.511.2318
Cepillo PES Ø 483 mm - 19"

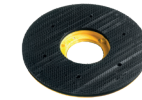

- 2x 5.511.2319
Disco de arrastre EWU Ø 488
mm-19"



- 6.508.0155 - Ø 488 mm-
19" - beige (5 pcs.)
- 6.508.0156 - Ø 488 mm-
19" - verde (5 pcs.)
- 6.508.0157 - Ø 488 mm-
19" - negro (5 pcs.)